

# Dynamisch muss es sein ...

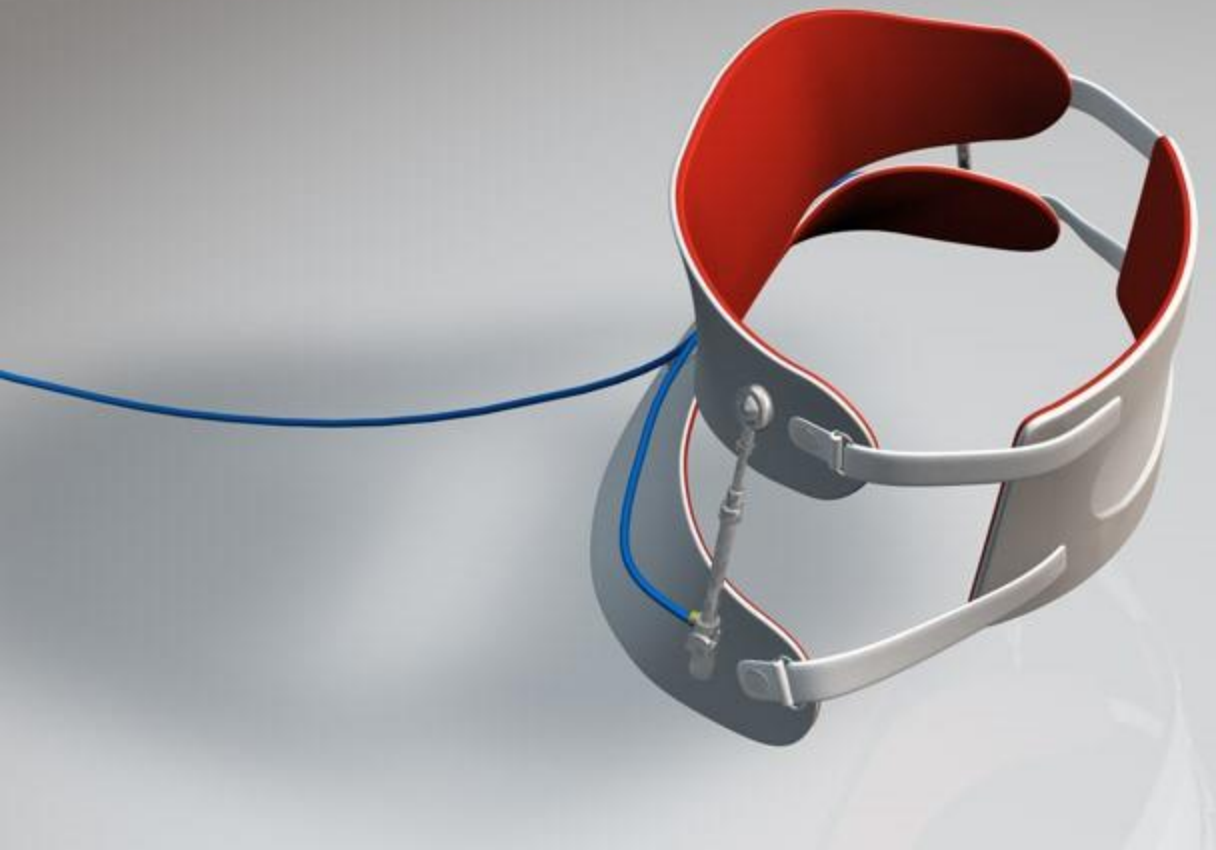

# Lendenwirbelentlaster nach Hefti



# Bauteile

- Beckenspange
- Thoraxspange
- Abdominalpelotte
- Zylinder
- Metallbügel
- Bänder

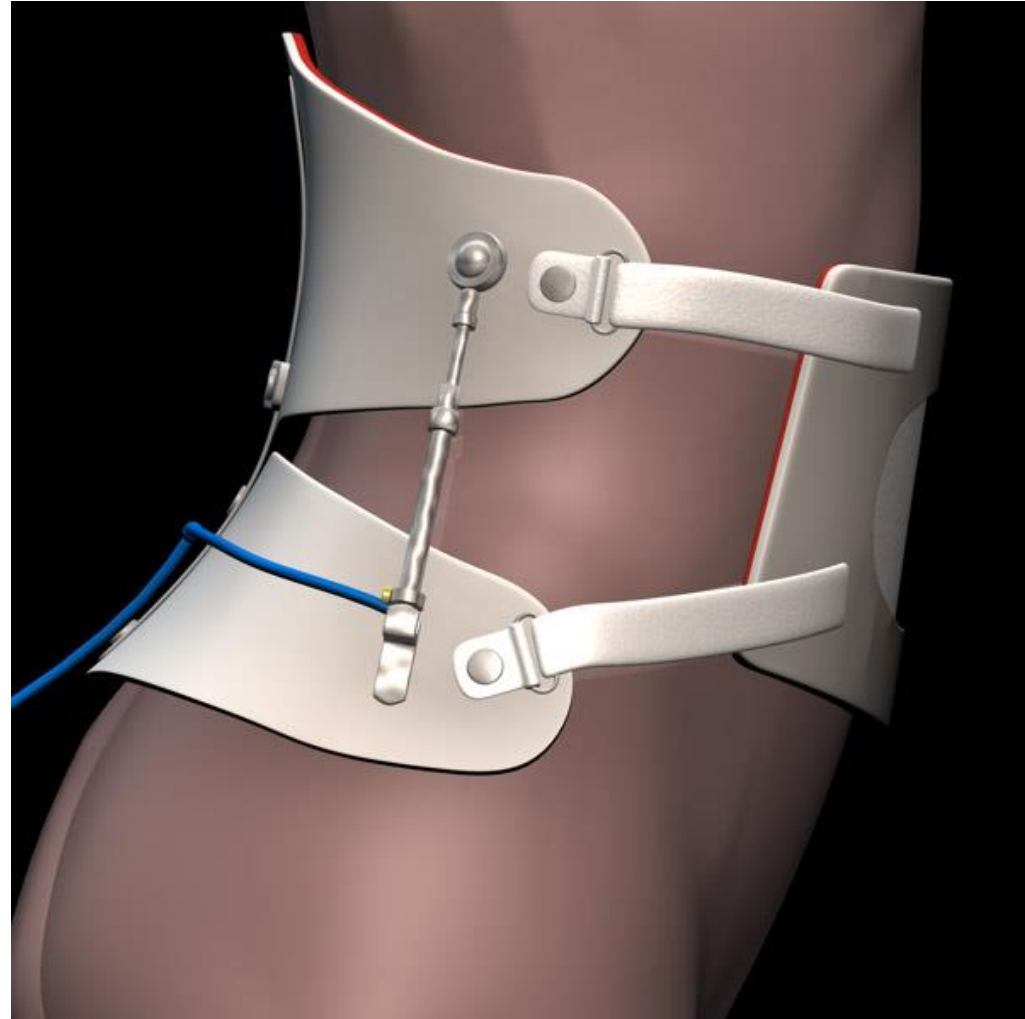

# Versorgungsablauf

## **1. Beratungsgespräch**

- Anamnese
- Analyse der Röntgenbilder
- Rücksprache mit Arzt und Therapeut (direktes Umfeld)
- Zieldefinition
- Klärung der Kostenübernahme

## **2. Gipsmassnahme**

Nach Werkstatt-Checkliste

## **3. Produktion**

Nach Werkstatt-Checkliste

## **4. Anprobe**

Nach Werkstatt-Checkliste

## **5. Abgabe**

Nach Werkstatt-Checkliste

# Funktionen

- 1. Delordosieren**
- 2. Thorakal aufrichten**
- 3. Fixieren**
- 4. Korrigieren (leicht)**
- 5. Entlasten**

# Delordosieren

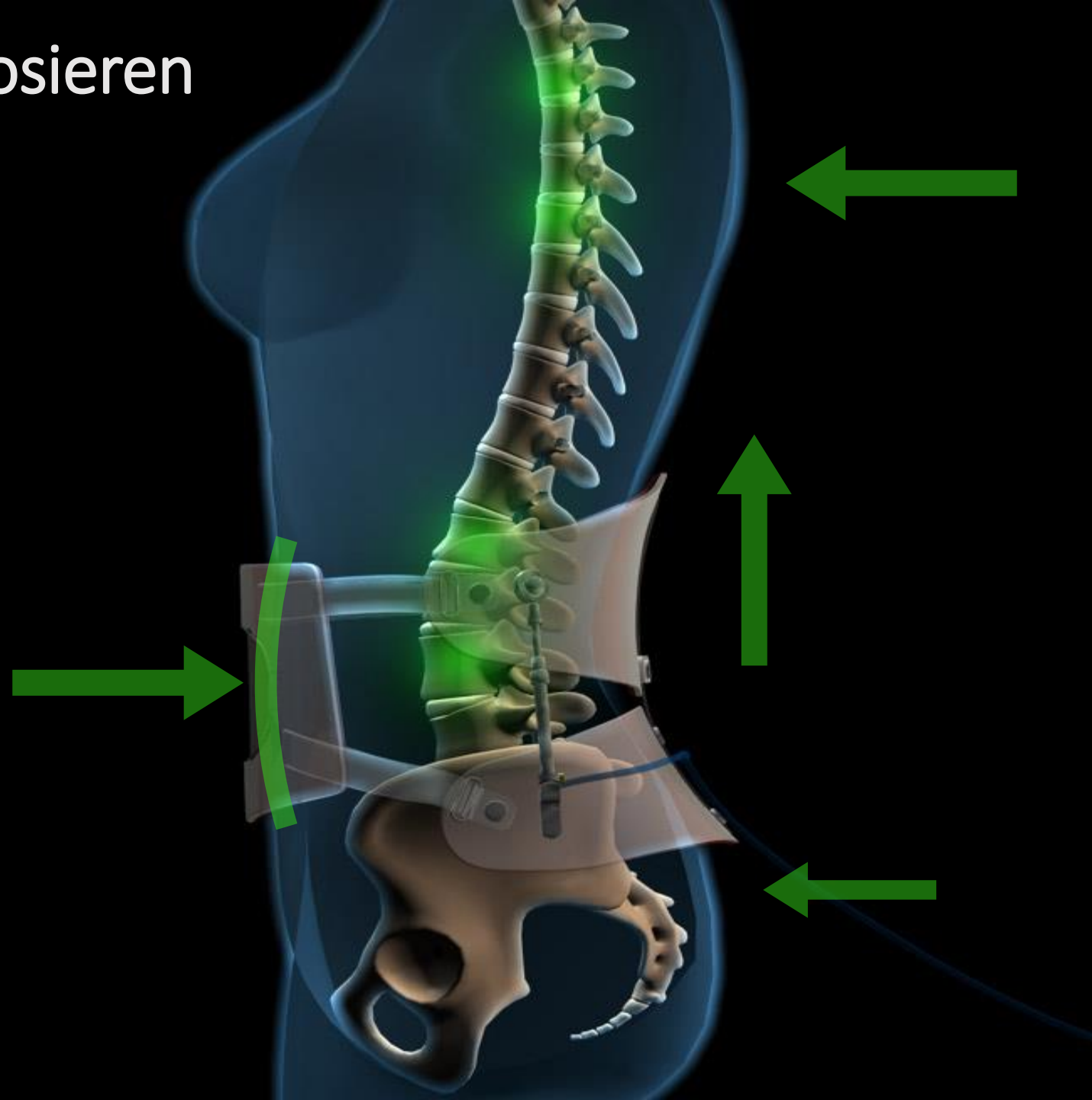

# Fixation

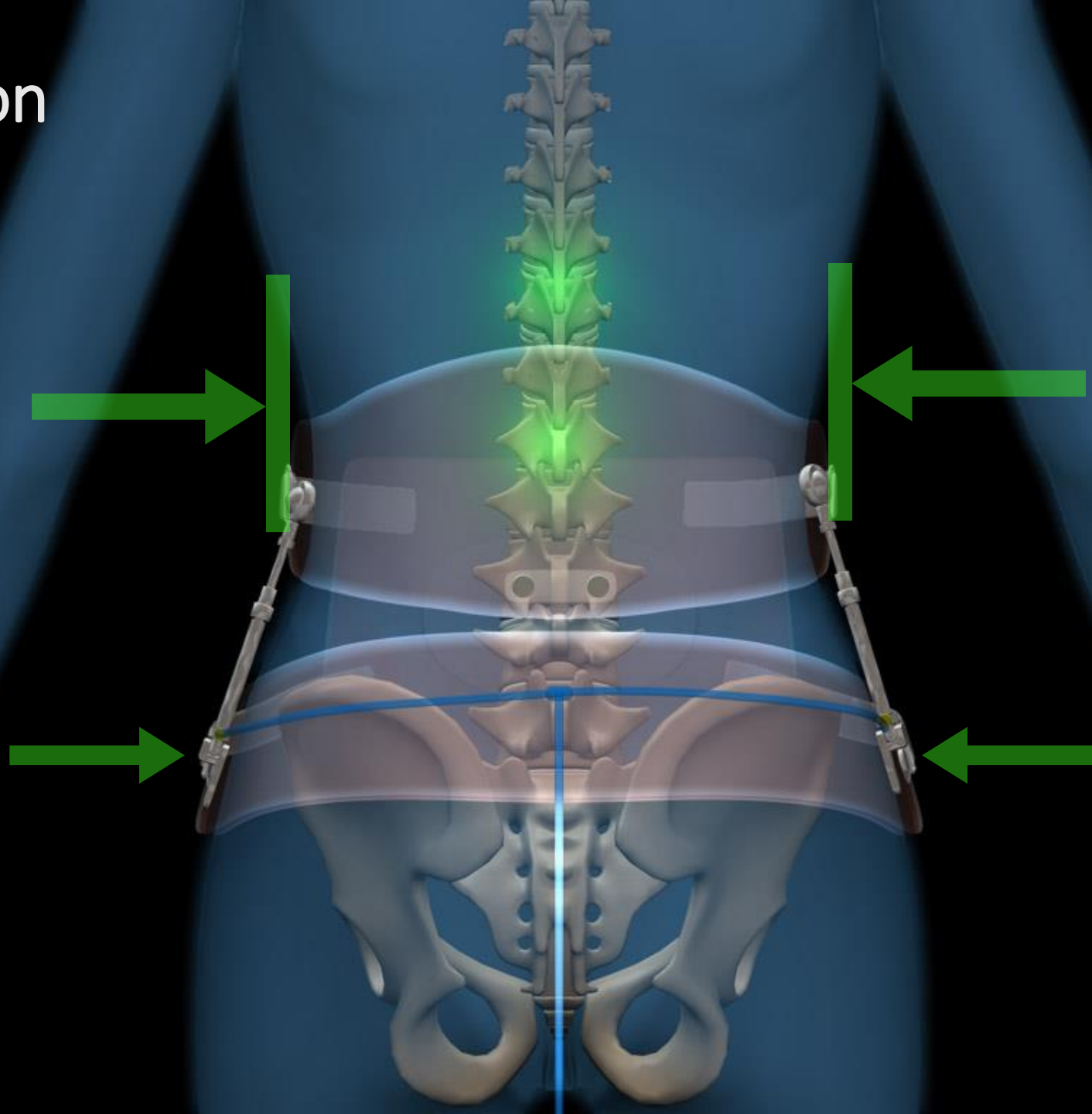



# Leichte Korrektur

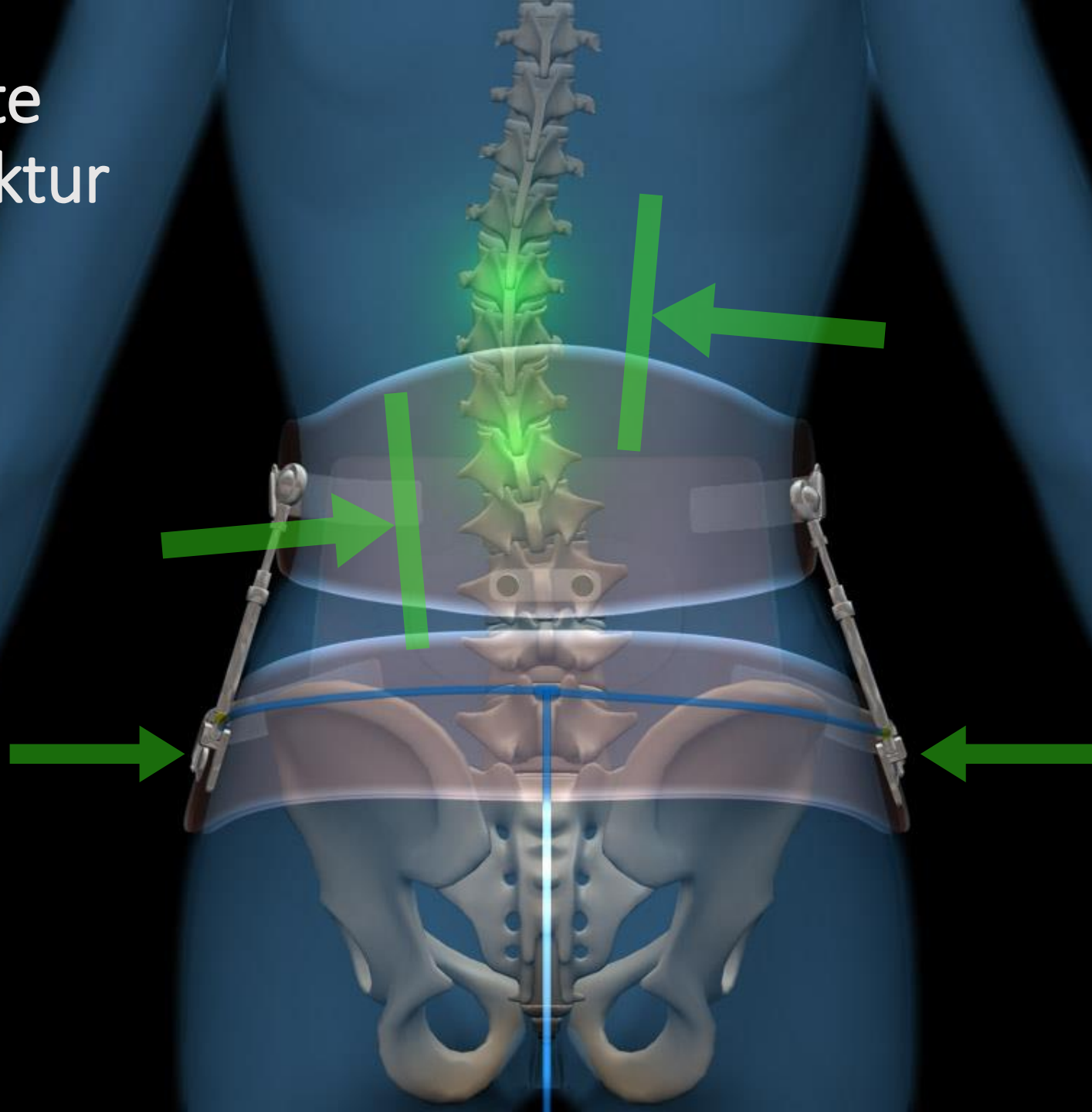



# Flachrücken

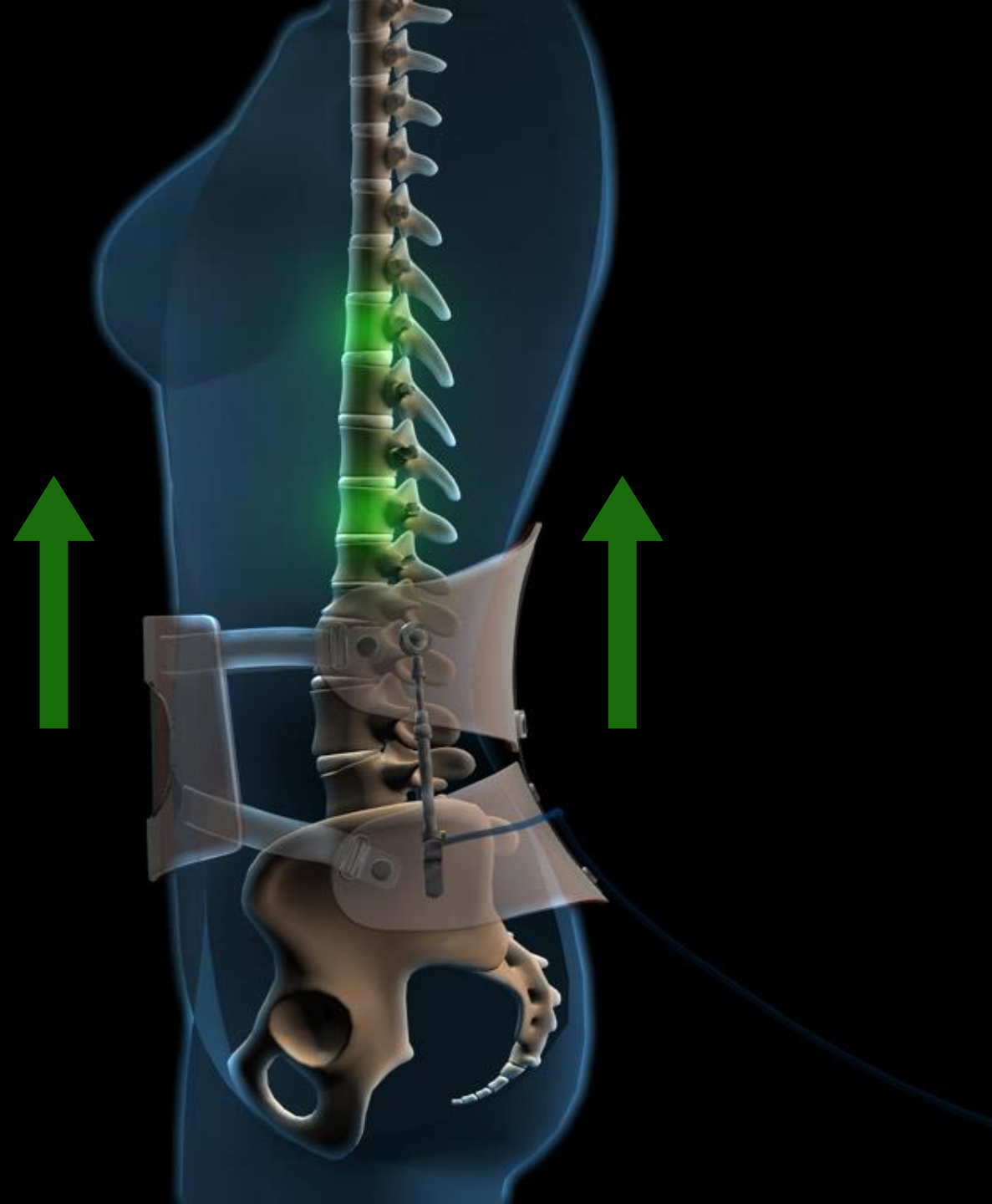

# Entlasten

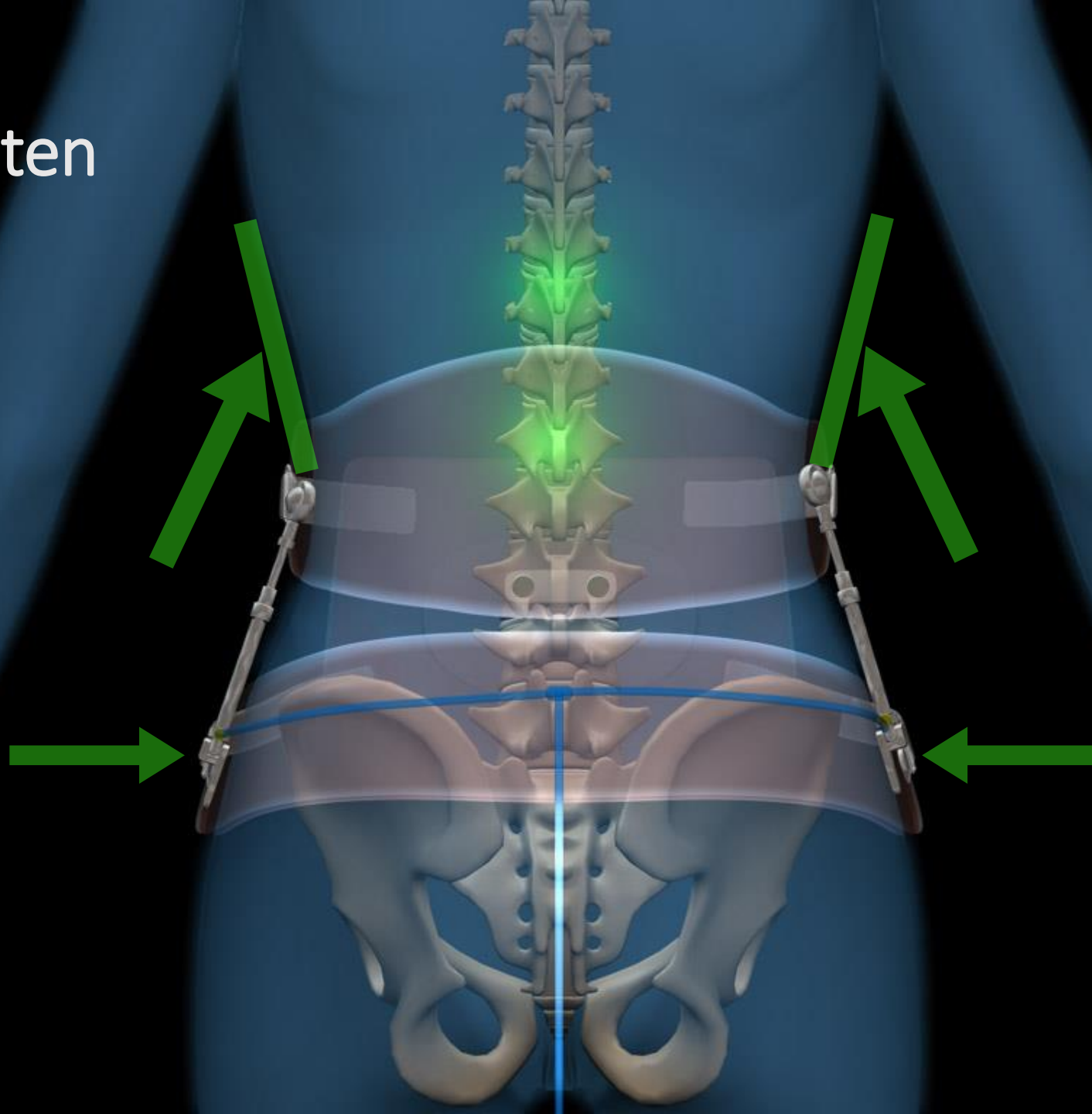

Ohne LWE

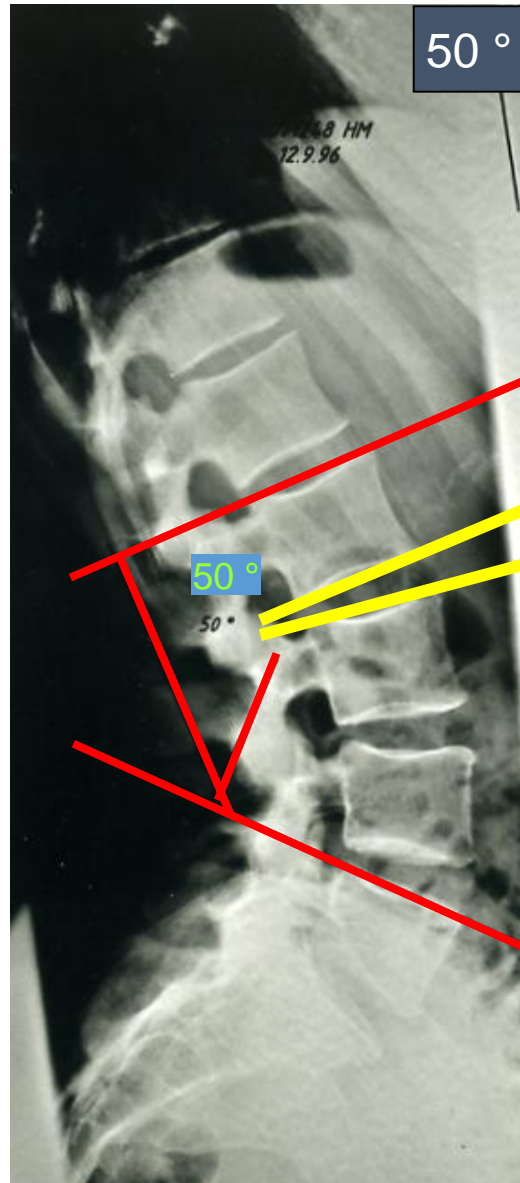

Mit LWE

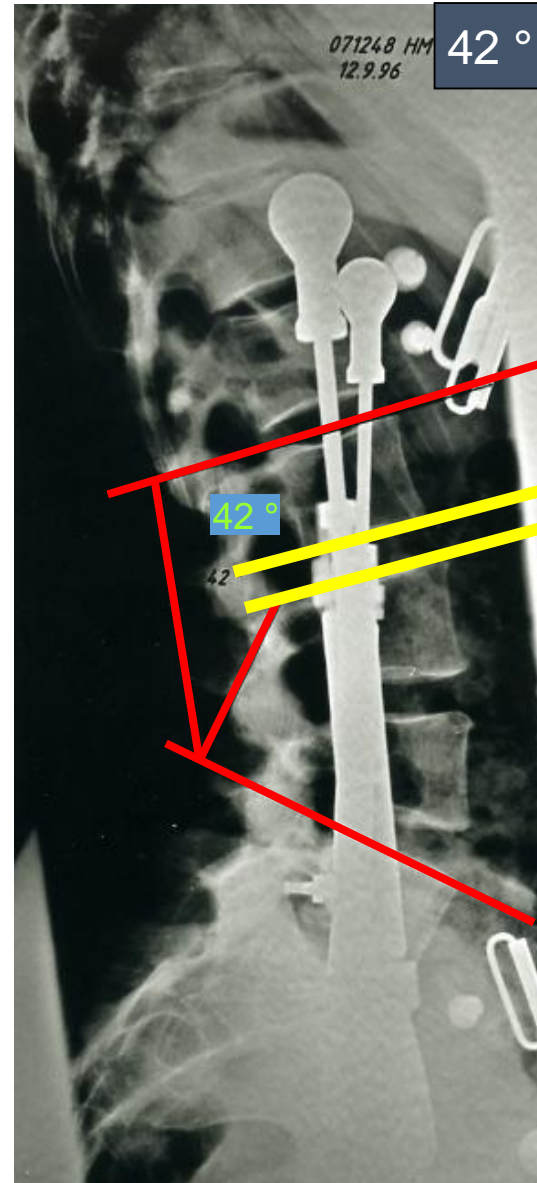

# Innovation für den Rollstuhl



- Zustand nach Poliomyelitis
- Vorhandene Technische Versorgungen:
  - Rollstuhl
  - KAFOs beidseits
- Definition des Versorgungsziels:
  - Thorakale Aufrichtung
  - Stabilisierung im Oberkörper
  - Erleichterung der Atmung
  - Freies Sitzen ohne Rücken und Armlehne



# Im Vergleich

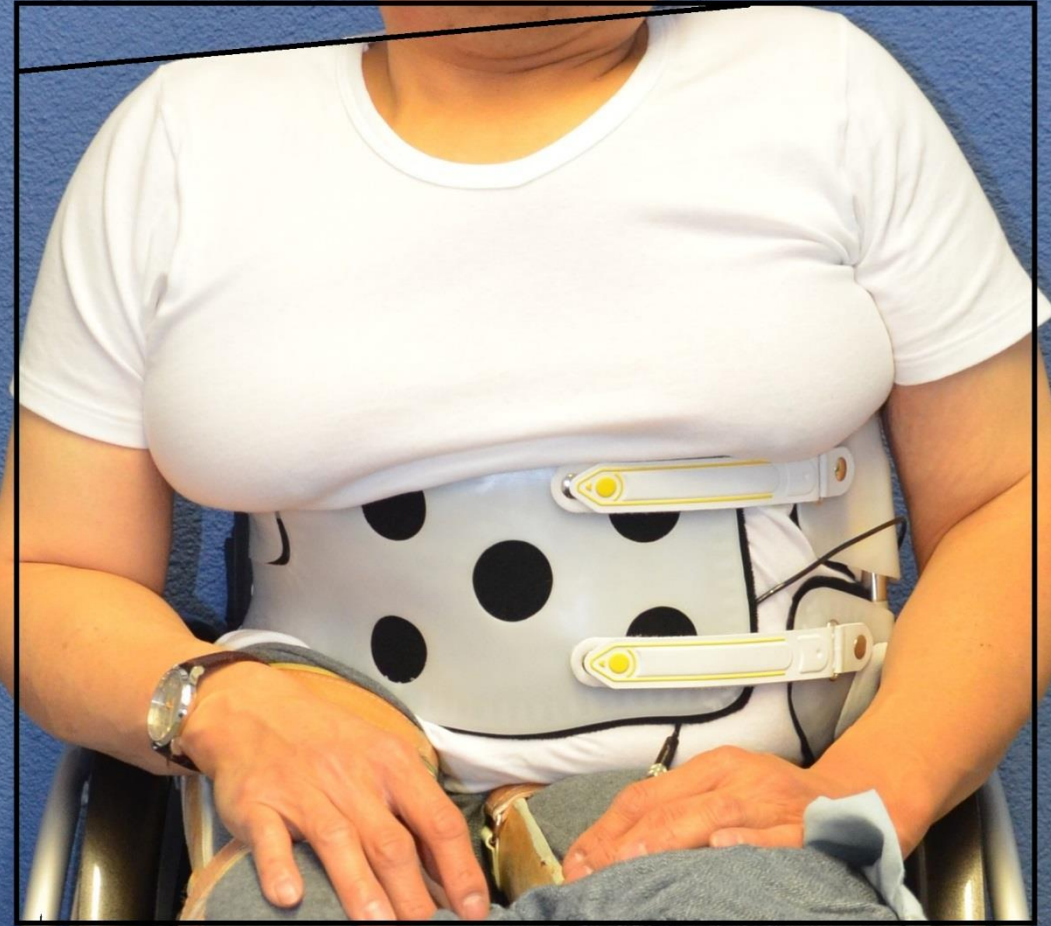
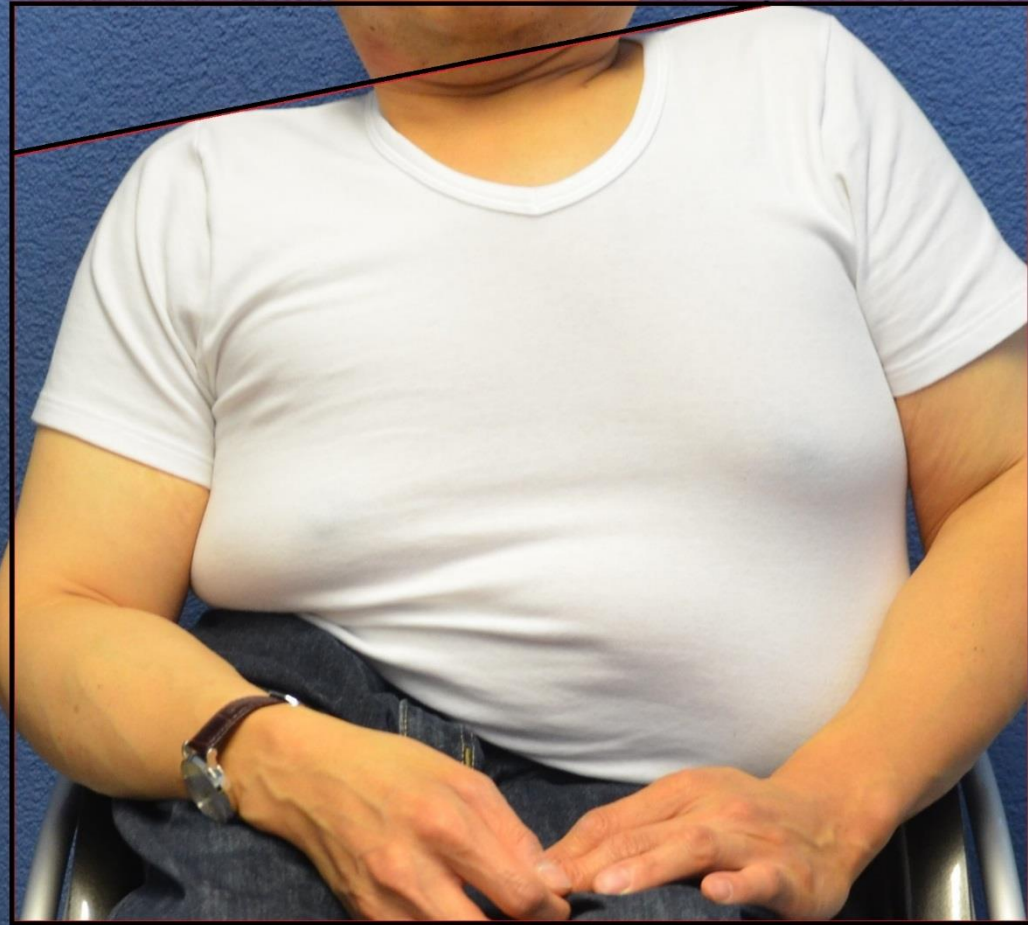

# Herzlichen Dank

